

Kyushu Rider Magazine

with BIKE

vol. 179

2024 april

月刊ウィズバイク

Honda

CL250

MFJ全日本ロードレース第1戦 鈴鹿2&4レース

MCEモーターサイクルエキシビジョン2024 in サテライトみぞべ
道の駅くしま バイクFESTA 2024

SHOEI Gallery FUKUOKA 柳川明 来店イベント

レッドバロンなら自社在庫

42,000台から選べる!!

全店直営300店舗、あなたの街のそばにレッドバロンはあります。
 最新のモデルから人気の中古車まで、
 見て、触って、またがって、エンジンをかけることもできます。
 あなたにピッタリの1台をご用意してお待ちしております。



最大9万円サポート!

免許応援キャンペーン

レッドバロンでオートバイをお買い上げのお客様を対象に100,000名様まで免許取得費用の一部として

401cc以上 のご購入	126cc~400cc のご購入	51cc~125cc のご購入
-----------------	---------------------	--------------------

4万円・3万円・2万円

※上記キャンペーンが適用されない場合があります。詳しくは最寄りの店舗スタッフまでおたずねください。

をサポートします!

年間約11万台の販売実績があるから高く買い取れる!

バイク売るなら レッドバロン

ダイレクト買取だから高額買取が可能!!
無料で出張引き上げに伺います!

- 買い取り代金は最速で当日、現金にてお支払い
- 書類手続き無料代行・買取証明書発行
- 名義変更・廃車手続きで個人情報をごガード
- ローン支払い中・転倒・不動車・他社購入でも大歓迎

世界のオートバイを販売する

レッドバロン 国分

〒899-4332 霧島市国分中央 6-1-10
 営業時間=10:00~20:00(11月~2月は19:00まで)
 火曜日定休(祝日は営業)
 ●県道472号沿い、京セラ入口交差点から単車塚方面へ約900m

☎0995 47-6631

世界のオートバイを販売する

レッドバロン 都城

〒885-0061 都城市下長飯町 364-3
 営業時間=10:00~20:00(11月~2月は19:00まで)
 水曜日定休(祝日は営業)
 ●R10沿い、甲斐元交差点から霧島方面へ約400m

☎0986 39-1820

世界のオートバイを販売する

レッドバロン 鹿児島

〒892-0835 鹿児島市城南町 2-24
 営業時間=10:00~20:00(11月~2月は19:00まで)
 火曜日定休(祝日は営業)
 ●城南通り沿い、中央警察署から東へ約700m

☎099 222-3446

世界のオートバイを販売する

レッドバロン 宮崎神宮店

〒880-0056 宮崎市神宮東 3-1-7
 営業時間=10:00~20:00(11月~2月は19:00まで)
 火曜日定休(祝日は営業)
 ●R10沿い、神宮東3丁目交差点から日南方面へ約150m

☎0985 24-0266

世界のオートバイを販売する

レッドバロン 鹿児島南

〒891-0115 鹿児島市東開町 4-99
 営業時間=10:00~20:00(11月~2月は19:00まで)
 水曜日定休(祝日は営業)
 ●産業道路(県道217号)沿い、製材団地交差点から指宿方面へ約100m

☎099 266-5980

レッドバロンのフリーペーパー [アール・ビー]

R★B

★最新号無料配布中!!★

CONTENTS

2024 april vol.179

- 04 2024 MFJ全日本ロードレース選手権 第1戦 鈴鹿2&4レース
- 12 柳川明 トークイベント in SHOEI Gallery FUKUOKA
- 20 トリアル・コラム KOLレーシング 大田幸成
- 21 連載コラム 第4回 向田克章 小学生ライダーかっちゃんコラム
- 22 MCE2024モーターサイクルエキシビジョン
- 28 バイクFESTA in 道の駅くしま
- 34 Honda CL250
- 38 編集長の部屋

表紙 : Honda CL250



先月号に続き今月号もHAYABUSAです。今回は大阪府より ぐりんさん・ひーさん夫妻のGSX1300R HAYABUSAのイラスト。流れるようなボディにオールペイントを施し、走りだすとどこまでも行けそうな気分にさせてくれる愛車の後ろに奥様のひーさんを乗せ、タンデムで西へ東へと走り回っている♪

SUZUKI
GSX1300R HAYABUSA(2012)
ぐりんさん&ひーさん(大阪府)

SART@OTEKI

樗木 (おてき) 柴太郎

Profile

1993年鹿児島生まれ

鹿児島を拠点に趣味であるバイクとイラストを掛け合わせて二輪イラストを製作。

X: 樗木柴太郎(@sart_oteki) Instagram: sart_oteki

X



Instagram



SUZUKA 2&4 RACE

2024 MFJ全日本ロードレース選手権 第1戦

全日本ロードレース選手権とは日本国内において開催されるロードレースの最高峰レース。

その中でもトップカテゴリーに位置するのがJSB1000クラス。

JSBに使用される車両はヤマハYZF-R1、ホンダCBR1000RR-R、スズキGSX-R1000R、カワサキZX-10R、BMW M1000RR、アプリリアRSV4 Factory 1100であるが、今シーズンの目玉は何と言ってもドゥッカティ Panigale V4Rである。車両は何とスーパーバイク世界選手権でアルバロ・バウティスタが実際に使用しチャンピオンを獲得したワークスマシン。

DUCATI Team KAGAYAMAの参戦発表はイタリア大使館で行うという熱の入れようだ。

また、世界グランプリMoto2を経験し、昨年の鈴鹿8耐優勝にも大きく貢献した長島哲太がダンロップタイヤでブリヂストン勢に挑む事も大きなニュースである(JSBの主要チーム全てがブリヂストンを使用)

その他の話題としては、2020年にJSBチャンピオンを獲得し翌年からスーパーバイク世界選手権で走った野左根航汰がホンダに乗り換えAstemo HondaDream SI Racingに加入、鈴鹿8耐で5回の優勝を誇る高橋巧はJSBクラスに復帰、

Yoshimura SERT Motulは渾美心を起用した。

2月26-27日に行われた事前テストでは#3 DUCATI Team KAGAYAMAの水野涼も

#30 DUNLOP Racing Team with YAHAGI 長島哲太の両人もシェイクダウンを良い感触で終えている。

残念なニュースといえば、この事前テストで#18 KRP SANYOUKOUGYO&RS-ITOH 柳川明(鹿児島県出身)が転倒し大怪我を負ってしまったことだ。

YOKOHAMA

ADVAN

14位 #27 RSN
中富 伸一(福岡県) YZF-R1



2位 #3 DUCATI Team KAGAYAMA
水野 涼 Panigale V4R



22位 #13 Yoshimura SERT Motul
瀧美 心 GSX-R1000R



4位 #30 DUNLOP Racing Team with YAHAGI
長島 哲太 CBR1000RR-R



1位 #1 YAMAHA FACTORY RACING TEAM
中須賀 克行(福岡県出身) YZF-R1

そして3月7日(木)から始まった開幕戦。
2&4レースとは四輪のスーパーフォーミュラとJSB1000のレースが行われるコラボレーションイベント。
土曜日にJSBの公式予選が行われる手筈であったが、天候不良の為に中止。
金曜日に行われたART走行枠のタイムにて決勝グリッドが決定した。
ちなみにARTとはAssociation of Road racing Teamsの略。
チームやライダーで組織される団体のことで、レース運営をするMFJとは別組織である。
決勝グリッドでポールポジションを獲得したのは何とダンロップタイヤの長島哲太。
唯一の2分5秒代。2番グリッドはドゥカティの水野涼！ヤマハの岡本が3番グリッドで、
王者中須賀克行(福岡県出身)は4番グリッドからスタートする。
その他九州勢は#14 Team Kodama 児玉勇太(宮崎県出身)が16番グリッドから、
自身のチームを立ち上げた#27 RSN 中富伸一(福岡県出身)が17番グリッドからスタートする。



ホンダからドゥカティに乗り換えた水野 涼



「ダンロップがJSBで勝てるタイヤにする」と長島 哲太



チームを立ち上げた中富 伸一(福岡)



世界耐久参戦の渡辺 一樹は今回のみのスポット参戦



平湯メカニックは福岡出身



JSBチャンピオンの野左根 航汰はヤマハからホンダへ



プライベートながら好タイムをマークする児玉 勇太(宮崎)



やや歯車が合わない秋吉 耕佑(福岡)は巻き返せるか





#11 MurayamaUnso.Team AKIYOSHI
秋吉 耕佑(福岡県) CBR1000RR-R



JSB1000
ALL JAPAN ROAD RACE CHAMPIONSHIP
Supported by ETS Racing Fuels

順位	#	ライダー	チーム	マシン
1	1	中須賀 亮	YAMAHA FACTORY RACING TEAM	YZF-R1
2	3	水野 涼	YAMAHA FACTORY RACING TEAM	YZF-R1
3	2	岡本 裕生	YAMAHA FACTORY RACING TEAM 2	YZF-R1
4	30	長島 哲太	DUNLOP Racing Team with YAHAGI	CBR1000RR-R
5	33	高橋 巧	JAPAN POST HondaDream TP	CBR1000RR-R
14	27	中富 伸一	RSN	YZF-R1

黄文字は九州ライダー



HUMAN MOTOR SPORTS



NEXT 50

NGK SPARK PLUGS
SUZUKA 2&4 RACE

2024 round1



#14 Team Kodama
見玉 勇太(宮崎県) YZF-R1



決勝レースは長島、水野、中須賀が予想通りの激しく競り合う展開。しかし#35 TOHO Racingの渡辺一樹が最終コーナーで激しくクラッシュし赤旗中断・再スタートとなる。
レース終盤、長島は遅れだし、水野、中須賀のトップバトルとなるが中須賀が逆転。しかしヨシムラの渾美心が転倒しセーフティーカーが入り、そのまま赤旗となりレース終了。
優勝は中須賀、2位は水野、3位は中須賀のチームメイトである岡本裕生、4位は長島、5位は高橋であった。中富は14位でチェッカー、秋吉はリタイヤ、見玉はセーフティーカーランの最中に転倒し失格であった。

第2戦 スーパーバイクレース in もてぎは全クラス(JSB、ST1000、ST600、J-GP3、JP250)開催で4月13-14日に、第3戦 スーパーバイクレース in SUGOは全クラス開催で5月25-26日に行われる。
九州大分で行われるスーパーバイクレース in オートボリスは9月7-8日に開催だ。熱いバトルをぜひ間近で体感してほしい!



TSR
TECHNICAL SPORTS

CB/650R '19-22/23-

チタンフルエキゾースト HP / チタンフルエキゾースト HPファイヤーポリッシュ



※写真はチタンフルエキゾースト HPファイヤーポリッシュ装着車



適応車種 / 年式: CB/650R('19~)
品番: 18000-R03-WF1SV
2BL/8BL-RH03
エキゾーストパイプ: チタン 4-2-1集合タイプ
サイレンサーボディ: チタン+カーボンエンド
¥286,000 (税込)



適応車種 / 年式: CB/650R('19~)
2BL/8BL-RH03品番: 18000-R03-WF1FP
エキゾーストパイプ: ポリッシュチタン 4-2-1
集合タイプ
サイレンサーボディ: チタン(ファイヤーポリッシュ
着色)+カーボンエンド
¥297,000 (税込)

※カーボンエンドの排気口付近は排気熱により、部分的に変色・変質することがあります。あらかじめご了承ください。排出ガス規制適合/加速騒音規制適用車政府認証マフラー

サイレンサーボディ寸法(規格値):
φ約115mm × L:230mm
製品重量 (std比): 3.7kg(-4.8kg)
OIL交換: ○
OILフィルター: ○
センタースタンド: △
パニアケース: △

※CB650R純正オプションアンダーカウル取付可能

製品の詳しい情報はこちら



CBR250RR (2BK/8BK-MC51)

新発売 EWCLレプリカ チタン スリップオン HP ファイヤーポリッシュ

2023年よりEWC世界耐久選手権にてコラボレーションを開始したアールズ・ギア マフラーをイメージしたスリップオンマフラーです。サイレンサーにはアールズ・ギア/TSRの刻印をレーザーマーク



※写真はEWCLレプリカ チタン スリップオン HP ファイヤーポリッシュ装着車



適応車種 / 年式: CBR250RR(2BK/8BK-MC51) 2017~2022/2023~
品番: 18005-M51-WS1FP
JAN: 4570197275162
政府認証マフラー
近接排気騒音音: 94dB以下 加速騒音音: 82dB以下
サイレンサーボディ寸法(規格値): φ約115mm × L:230mm
サイレンサーボディ: FPチタン(ファイヤーポリッシュ) ヘプタゴン
製品重量 (std比): 1.9kg(-3.6kg)
OIL交換: ○
OILフィルター: ○
¥93,500

製品の詳しい情報はこちら



アパレル&グッズ
apparel & goods

その他商品もぜひオンラインショップで
ご覧ください!



ここでご紹介しているのはほんの一部です。気になる商品はオンラインショップへGo!▲

TSR
TECHNICAL SPORTS

〒513-0825
三重県鈴鹿市住吉町6786
TEL 059-378-1455 FAX 059-378-6192



HPはコチラのQRコードからアクセス!



SHOEI
PREMIUM HELMETS

SHOEI Gallery FUKUOKA



2023.10.20 GRAND OPEN

Lineup SHOEI 現行ラインアップのヘルメットを展示・販売しております。



P.F.S. PERSONAL FITTING SYSTEM

P.F.S.

頭部の各部を詳細に計測し、データに基づいてお客さまに最適なヘルメットサイズを診断。さらに専用パッドを使用して、オーダーメイド感覚のジャストフィットする内装をお作りします。

- 新規ご購入時: 3,850円(税込)
- 持ち込み: 6,600円(税込)

※サイズ計測・診断のみは無料



Original Goods

ここでしか買えないSHOEI Gallery限定オリジナルグッズを取り揃えております。



SHOEI Gallery FUKUOKA

■来店予約をされたお客様を優先的にご案内いたします。ご予約いただかずにご来店いただきましたお客様も入店は可能でございますが、ご案内までお待たせしてしまう場合がございます。

■来店予約はSHOEI公式総合会員サイト「my SHOEI」への登録が必要です。ご登録後、「my SHOEI」サイト内から来店予約をお願いします。※右記QRコードから「my SHOEI」へアクセスできます。

〈営業時間〉* 平日 11:00~19:00 土日祝 10:00~18:00 〈定休日〉* 火曜・水曜
*営業時間および定休日は店舗によって変動する場合がございます。各店舗の公式Facebookをご確認ください。



my SHOEI

■住 所: 〒810-0011 福岡県福岡市中央区高砂2-1-4 オーキッドプレイス天神南 ■電話: 092-235-9826 ■駐車場: 1台 ■オートバイ駐輪場: 2台

■SHOEI Gallery TOKYO
〒101-0021 東京都千代田区外神田
2-15-2 新神田ビル
電話: 03-5289-7151

■SHOEI Gallery OSAKA
〒532-0011 大阪府大阪市淀川区
西中島5-11-8 セントアネックスビル
電話: 06-7632-8600

■SHOEI Gallery YOKOHAMA
〒231-0023 神奈川県横浜市中区
山下町27 プロシード山下公園ザ・タワー2階
電話: 045-345-8870

■SHOEI Gallery KYOTO
〒604-8214 京都府京都市中京区
新町通錦小路百足屋町385-3 リヒトサール
電話: 075-320-5436



SHOEI
PREMIUM HELMETS

Akira 87
Yanagawa

柳川明 トークイベント in SHOEI Gallery FUKUOKA

3月31日に福岡市にあるSHOEI Gallery FUKUOKAにおいて全日本ロードレース選手権 JSB1000クラスの柳川明トークイベントが開催された。

Photo & Text : withBIKE

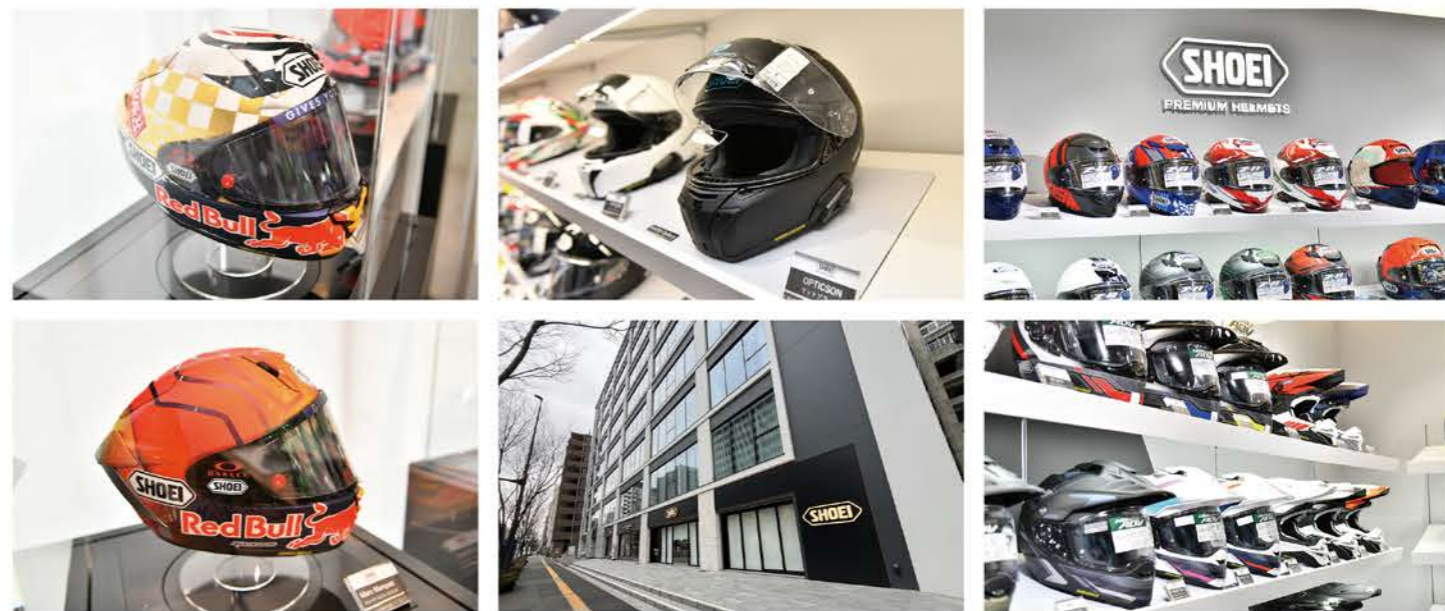

SHOEI Gallery FUKUOKAは昨年10月にオープンしたSHOEIヘルメットのオフィシャルショールームで、全ラインアップの展示・購入はもちろん、内装調整サービス「SHOEI Personal Fitting System」も実施している。

そんなSHOEI Gallery FUKUOKAに鹿児島出身の柳川明選手が来店しトークイベントを行った。

柳川選手は開幕戦鈴鹿の事前テストで転倒し負傷したが驚異の回復をみせ、ファンに元気な姿を見せてくれた。司会進行はレースアナウンサーとして人気のある柿沼智子さんだ。トークイベントに会場した方限定でステッカーとサイン入りカードのプレゼントも！

イベントではレースに使用するヘルメットの話からトレーニングの話までファンを楽しませ、

途中SHOEI Personal Fitting Systemの実演も行った。最後はサイン会とフォトセッションもあり参加者たちは贅沢な時間を満喫したようだ。

柳川明「退院したばかりで、まだ歩行にも支障はありますが、駆けつけてくださったみなさんからパワーをいただきましたのですぐに完治するかと思います。先日のテストでは時速300kmからの転倒でしたが脳震盪など全く覚えていません。それだけしっかりと頭部を守ってくれているんだと改めて感謝しています。レースに使用する為に厳密なフィッティングを行ってまいります。今は一般のライダーさんたちも同様のフィッティングサービスがあるのが素晴らしいですね。ぜひジャストサイズの素晴らしい体感してみてください！」

今回SHOEIヘルメットのご好意で、来場者プレゼントのステッカー＆直筆サイン入りカードをウイスキー読者合計10名様にプレゼント！



イベントではフィッティングのデモンストレーションも



10名様

スペシャルプレゼント

直筆サイン入りカード&限定ステッカーセット

● 抽選で10名様に、直筆サイン入りカードと限定ステッカーセットをプレゼントいたします。
● 抽選は4月30日(木)14時に行われます。
● 抽選の応募資格は、本誌「withBIKE」の読者様です。
● 抽選の応募方法は、本誌「withBIKE」の応募券に記入の上、お申し込みください。

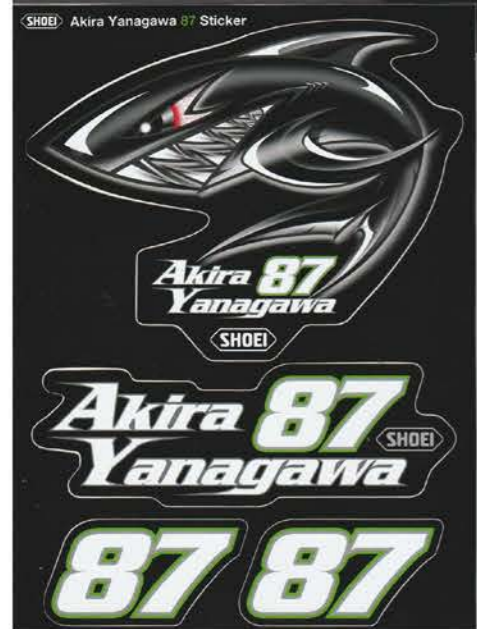

プレゼント要項

- 柳川選手への応援メッセージ
- 好きなSHOEIヘルメットのモデル

を記載してください。
ウェブでの閲覧でも応募可能です。
応募締め切りは4月30日14時。
ご応募メールには上記のアンケートと共に『お名前(フルネーム)』『ご住所(集合住宅の場合は建物名も)』『年代(30代等)』『所有車種』をご記載ください。
ご応募は info@withbike.jp まで。

ライコランド大分店

〒870-0912 大分県大分市原新町18-21
 電話:097-585-544 定休日:火曜日
 営業時間【平日】10:30~19:30
 【土日祝】9:30~19:30



4/5 FRI OPEN!

ライコランド大分店

オートバイ用品販売専門店
 RICOLAND RIDERS COMMUNITY LAND

大分県のライダーの皆様をはじめ、全九州地区ライダーの皆様、また、ツーリング途中でのお立ち寄りいただけるライダーの皆様と全ての皆様に愛されるバイク用品店を目指してまいります。ご期待ください!

フェア期間 2024年 4/12(金)~4/30(火)

GW先取り・いいねフェア

ゴールデンウィーク

掲載商品の価格は、すべて税込みです。

10,000円お買い上げごとに、ガチャガチャチャンス!

ご購入金額10,000円(税別)ごとに、抽選ガチャコイン1枚(1回分)を獲得!最大5枚まで。

1等 **CARDO 1名様**
 パックトークエッジ インカム(シングル)

2等 **DAYTONA 5名様**
 バイク修理キット (チュープレスタイヤ)

3等 **新石トラディング 防水スプレー 300ml 20名様**

※4等以降は店舗により景品が異なります。乞うご期待ください。
 ※ガチャガチャご注意事項

各店スタッフ募集中!

各店インフォメーションはこちらよりご確認ください



小倉店

SHOEI TECHNICAL SHOP
 Araiプロショップ
 NOLAN'S STAR
 免税店

〒803-0828 福岡県北九州市小倉北区愛宕1丁目5-70
 電話:093-562-5540

営業時間
 平日 11:00~20:00
 土日祝 10:00~20:00
 定休日:火曜日



久留米上津店

Araiプロショップ
 NOLAN'S STAR
 国土交通省認証工場

〒830-0052 久留米市上津町1164-2
 電話:0942-65-3189

営業時間
 平日 11:00~20:00
 土日祝 10:00~20:00
 定休日:火曜日



福岡空港店

Araiプロショップ
 SHOEIテクニカルショップ
 ヘルメットフィッティングシステム
 レンタルバイク
 免税店

〒812-0897 福岡県福岡市博多区半道橋2丁目14-19
 電話:092-412-8000

営業時間
 平日 11:00~20:00
 土日祝 10:00~20:00
 年中無休



フォレオ広島東店

NOLAN'S STAR
 国土交通省認証工場

〒732-0033 福広島県広島市東区温品1丁目3-2
 電話:082-289-0819

営業時間
 平日 11:00~20:00
 土日祝 10:00~20:00



熊本インター店

BEETプロショップ
 NOLAN'S STAR
 国土交通省認証工場

〒861-8035 熊本県熊本市東区御領6-7-10
 電話:096-285-7874

営業時間
 平日 10:30~19:30
 土日 9:30~19:30
 定休日:毎週火曜日



沖縄店

SHOEI TECHNICAL SHOP
 Araiプロショップ
 NOLAN'S STAR
 免税店

〒901-0201 沖縄県豊見城市真玉橋178-1
 電話:098-840-6178
 FAX:098-840-6179

営業時間
 平日 11:00~20:00
 土日祝 10:00~20:00
 定休日:火曜日



WING ウイングモーターズ

レンタルガレージ開始!



屋内展示場完成!
雨の日も灰の日も
車両チェック可能!



九州道 始良ICから5分! 4輪駐車場完備!
デイトナガレージを使用したレンタルガレージ
ゆったり1台、キッチリ2台可

照明 コンセント フロアマット 24時間換気 2重ロック

個別セキュリティ 防犯カメラ 万全の体制!

(税込)/月
15,000円

お気軽にお問い合わせください
TEL 099-800-5284

ウイングモーターズ(火・水曜日定休)
鹿児島市東佐多町2601番地6(ローソンとなり)
・九州運輸局認証工場完備・国家2級整備士在籍

新車取扱メーカー
・ホンダ
・AJS
・アジョー
・ベネリ
各種中古車



あなたの大事なバイク 委託販売行います。

弊社HP/GOOBIKEにて掲載

詳しくは店舗まで
お問合せ下さい!

担当: 田中 / 井上まで



HondaShopLife SNS
Follow me !!



新着情報やスタッフのつぶやきなど、日々いろいろなことを発信していきます!



株式会社ホンダショップライフ
〒8020971 福岡県北九州市小倉南区守恒本町 3-1-11
TEL.093-963-0800 FAX.093-963-0819
営業時間: 10:00 ~ 18:30
定休日: 毎週水曜日 第二火曜日 第三火曜日



M.S.L. HOBBY CIRCUIT for YOUR life!!



バイク走行料 (ロードコース)

一般 走行	1 日	半 日
一 般	5,500円	4,400円
会 員	4,400円	3,300円

レース主催 1日貸切 要問合せ

バイク走行料 (オフロードコース)

1 日	2,200円
-----	--------

レース主催 1日貸切 要問合せ

カート走行料

一般 走行 (カート持込)	1 日	半 日	年会費	8,800円
一 般	5,500円	4,400円	初年度	8,800円 (初年度は入会費込み)
会 員	4,400円	3,300円	当日、会場にてお申込みください。レンタル車両等がございますのでご相談下さい。	

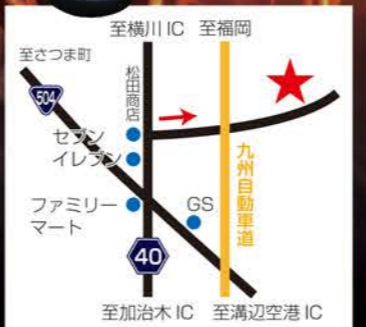

毎週木・金曜日休業(但し、祝日の場合は営業しています)

〒899-6403 鹿児島県霧島市溝辺町三縄 TEL090-8837-2211(代表 大山) メール hobby@po.mct.ne.jp

RSGのスクールへ 参加してみよう!



走りに自信のない方、我流でいいのか悩んでる方、
もっともっと上手になりたい方 などなど
いろんな方にご参加頂いています。

コーチングの上手いRSGの
インストラクターに 是非一度
手ほどきを!!

2024年開催予定

HSR九州	5/29(水)、6/1(土)	エンジョイスクール
ドリームコース	5/5(日)	ミニバイクスクール
SPA直入	5/25(土)、8/13(火)	ライディングレッスン
オートボリス	5/9(木)、8/15(木)	走行会&スクール
佐賀自動車教習所	5/19(日)	ヒラヒラスクール

参加者が多いから開催数も多いRSGのスクールです 詳しくはウェブで検索! RSG 検索

RSGのクシタニコーナーではツナギのフルオーダー、セミオーダーの注文や修理なども承ります

レンタルツナギ 有ります 「参加したいけどツナギが無い…」ご心配なく! RSGでは
レンタルツナギをご用意しております。レンタル料:3,000円 ※数に限りがあります。詳しくは下記「RSG」にお問い合わせ下さい。

申込&お問い合わせ
※参加には申込書が必要になります
RSG「ライディングスクール」係
〒811-1242 福岡県那珂川市西隈 4-9-5
TEL: 092-951-2299 URL: http://rsg-sports.com/

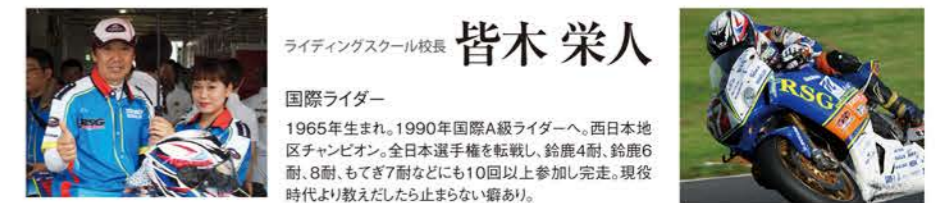

MCE2024

モーターサイクル エキシビション in サテライトみぞべ

Photo & Text : withBIKE

3月17日に鹿児島県霧島市のサテライトみぞべにおいて、ウイスクバイク主催の第2回MCEが開催された。
MCEは、AJS、ベネリ、ベータ、ドゥカティ、トライアンフ、GPX、ハスクバーナ、ホンダ、イタルジェット、マツト、ブジョー、ロイヤルエンフィールド、ヤマハの各新車展示と、ブリヂストン、モチュール、カーボンクロウ、キリーフィッシュのパーツ等展示を行う「モーターサイクルショー」の会場はオートレースや競輪の場外車券売場である「サテライトみぞべ」で、キッチンカーも多数設置。
またゲストとして、全日本ロードレース選手権JSB1000クラスに宮崎県川南町からフル参戦中のTeam KODAMA 児玉勇太選手が来場しヒット再現！レース本番用のヤマハYZF-R1の展示も行われた。トークショーやポストカードの無料配布・サイン会、ジャンケン大会も行われた。
当日はあいにくの天気となったが、家族連れも多く来場した。

出展バイクショップ (50音順)

- ウイングモーターズ (鹿児島市)
- S&R サウススピード (宮崎市)
- DUCATI 鹿児島 (鹿児島市)
- トライアンフ鹿児島 (霧島市)
- フレックス (鹿児島市)
- モトフィールド (宮崎市)
- ライダーズステーション (霧島市)
- ライトニング (鹿児島市)

出展パーツメーカー (50音順)

- キリーフィッシュモーターサイクルクラブ
- クロスラボ グロウ
- 高橋商事
- ブリヂストンモーターサイクルタイヤ

協力：株式会社九州みぞべ興産・霧島警察署
九州NSRミーティング・Team KODAMA
HSR九州

MCEに関するお問い合わせ info@withbike.jp





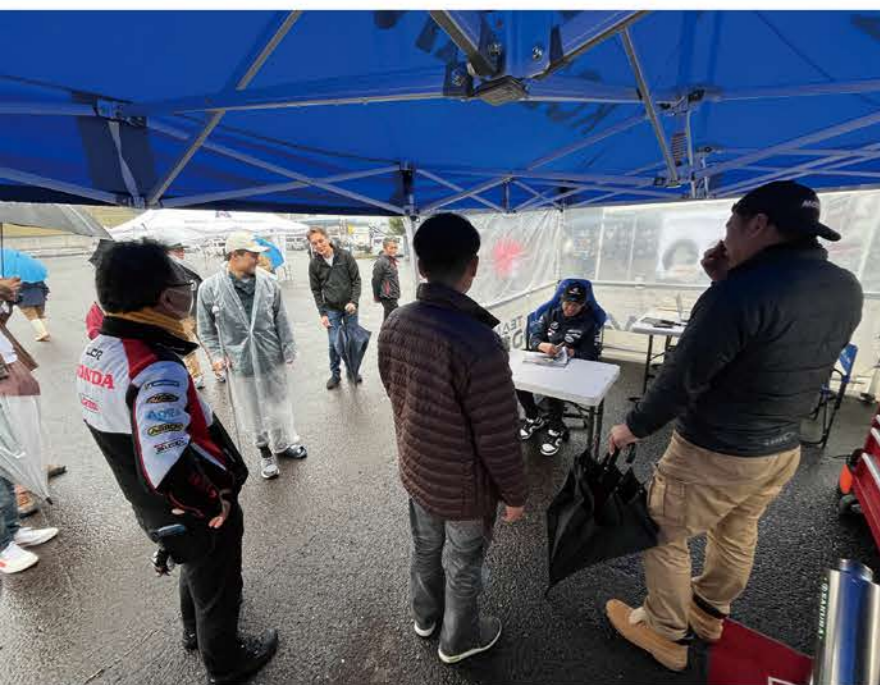

サテライトみぞべ
鹿児島県霧島市溝辺町有川 2356

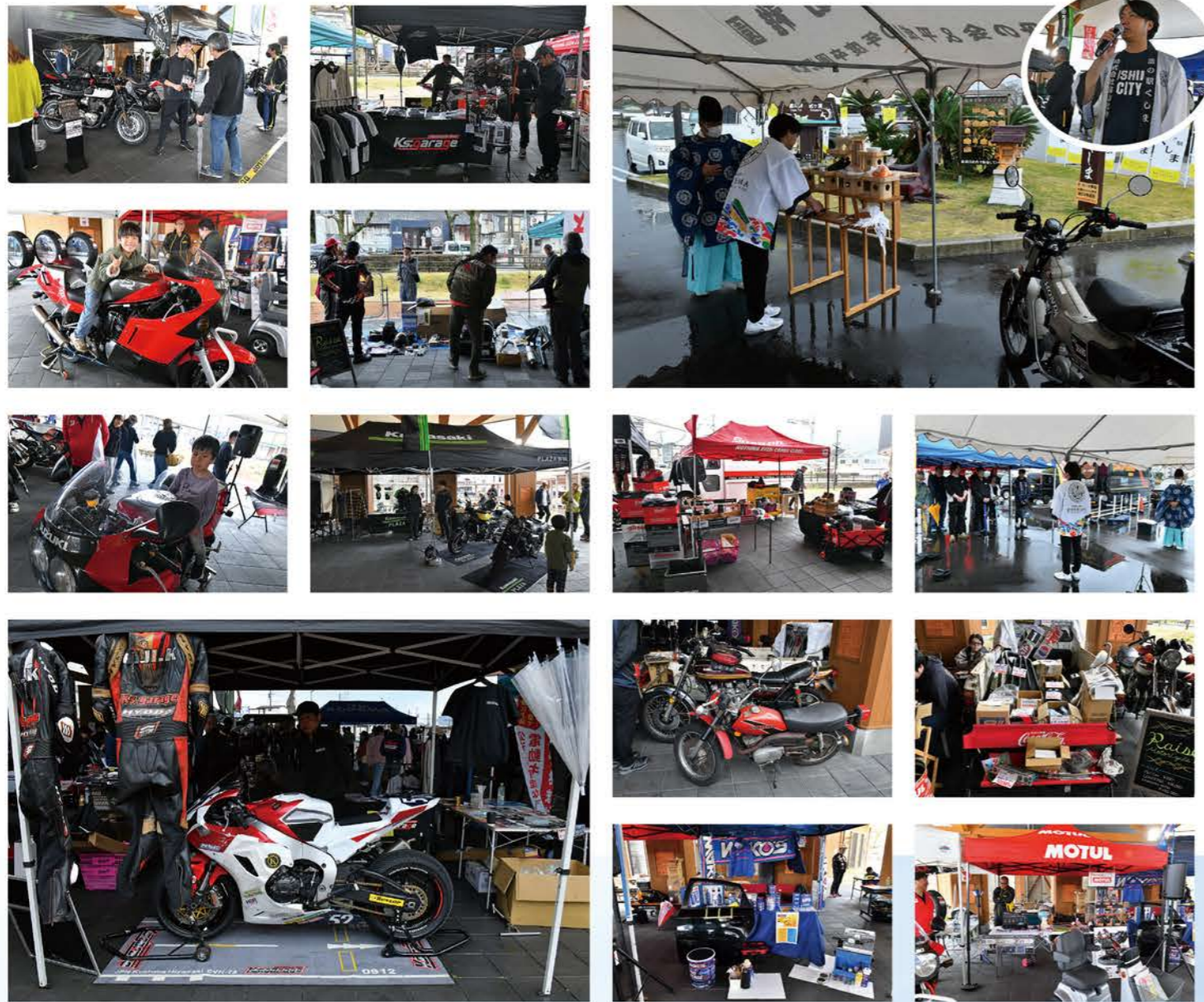

バイクFESTA in 道の駅くしま

3月24日に宮崎県串間市の道の駅くしまにて第1回バイクFESTAを開催。

Photo&Text : withBIKE

串間市は野生馬のいる都井岬がツーリングスポットとしても人気だが、宮崎県最南部に位置しお世辞にも熊本、大分方面からのアクセスが良いとは言えなかった。しかし現在建設中の東九州自動車道は日南市まで延びており、近年中には串間にも開通を予定している。また都城志布志道路も宮崎自動車道都城ICまでの開通目前で、九州自動車道からのアクセスも一気に向上し、熊本方面からの日帰りコースも可能となるだろう。ぜひ串間市に足を運んでみて欲しい！

道の駅くしまは全国オートバイ神社にも登録されており、イベントに先立って安全祈願祭が執り行われた。バイクFESTAではハーレーダビッドソン、カワサキ、トライアンフの新車展示やバイク関連パーツメーカーの展示会が行われ、宮崎県川南町出身の全日本ロードレースJSB1000クラス児玉勇太と、宮崎県都城高崎出身の全日本トライアルクラス徳丸新伍も来場し、トークショーやトライアルデモンストレーションで会場を盛り上げた。この日は雨模様となったが、屋根付き施設での開催に変更され大変多くの来場者があり、豪華商品争奪のじゃんけん大会を8回行うという大盛り上がり！



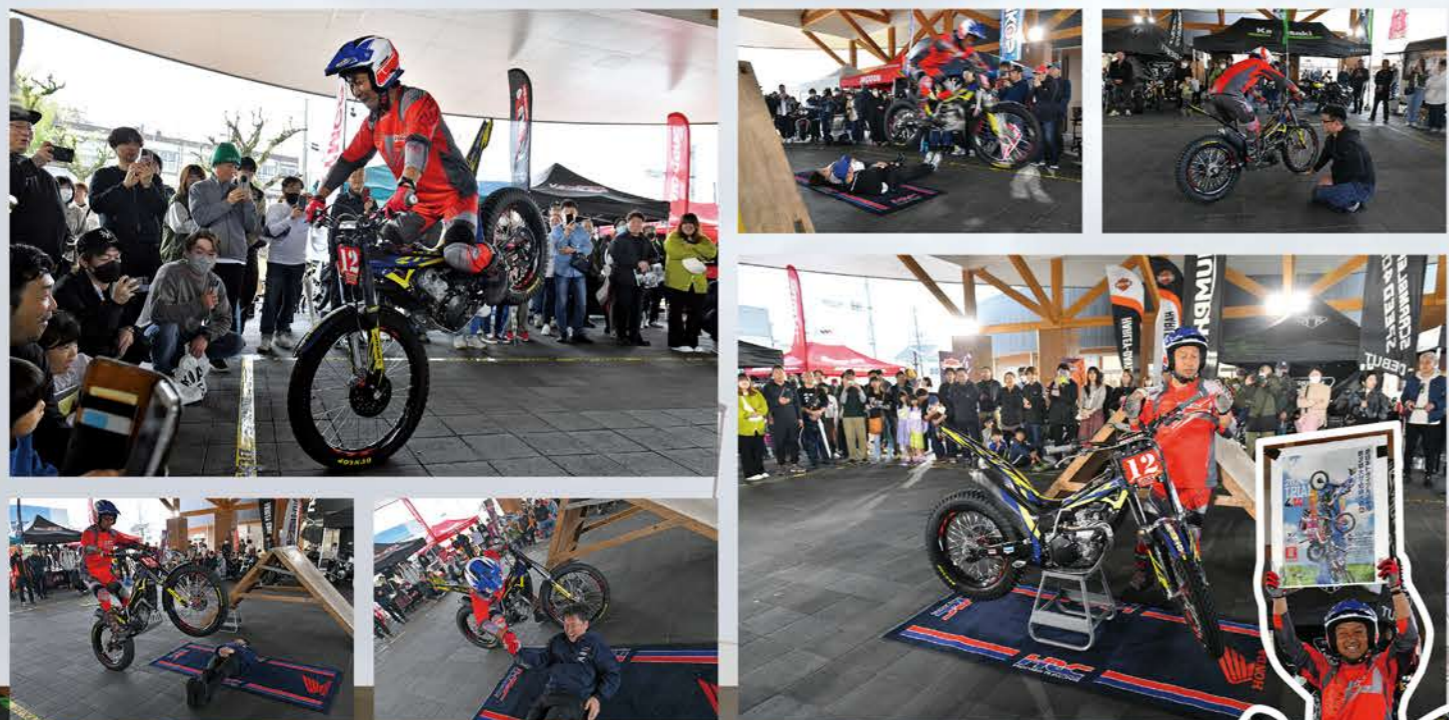



道の駅くしま
宮崎県串間市
大字西方 5503 番地 1



バイクFESTA in 道の駅くしま



Honda CL250

Photo & text © WithBike



爆発的ヒットとなっているレブル250のエンジンやフレームに小変更を加えスクランブラースタイルとしたCL250。

跨って最初に思うのは「意外と足つきが良くない」ということ。シート高は790mmだが幅広シートとステップ位置の影響でそう感じた。

とはいえロードスポーツとしては179kgと軽量であり、身長180cmの私自身は特に大きな問題ではないが、小柄な方などは閉口してしまうかもしれない。

ハンドル位置はとも自然であるが、スクランブラーモデルということで少々幅広。

左サイドにあるメインキーを捻り、エンジンを始動すると元気のいい排気音が心地いい。そしてクラッチの軽さに驚く！これは『アシスト&スリッパークラッチ』の恩恵であり、ある意味最大の魅力のひとつと言える。ちなみにこのアシスト&スリッパークラッチは急激なエンジンブレーキを効かせてしまった際などにリアタイヤのホッピングを軽減してくれるというメリットもある。

走り出すと気になるのはサスペンションの硬さ。厳密にはサスが硬いという事に加え、シートの厚みが少なく尻にショックが伝わってしまうという感じ。リアサスペンションには5段階のプリロード調整があるが、腰痛持ちの私にはちょっと硬すぎる。

ハンドリングはフロントタイヤが110/80サイズの19インチということでニュートラルとは言い難いが、幅広ハンドルを先行して寝かせていく「オフロード乗り」を意識するとグイグイ曲がって楽しく走ることが出来る。

ブレーキはフロントに310mmフロートディスク、リアに245mmディスクと燃結パッドの組み合わせで安心感のある制動力。もちろん前後ブレーキはABS付きで、万が一の急制動時にはハザードランプを高速点滅した後続車に伝える「エマージェン

シーストップシグナル」も装備されている。クラッチの軽さと共に、CLの最大の魅力は伸びのあるエンジン特性。当然ながら大排気量とまではいかないが250cc単気筒としては驚くべきパワーを感じる。低速時やストップアンドゴーの時でもギクシャク感の少ないインジェクションセッティングも好感がもてる。

その他、タンクパッドの位置が妙に高すぎたり、メーター文字が晴天時に見にくかったりと不満点がないとは言えは嘘になるが、先に書いた通り魅力的なパッケージでもあるので、自分好みにかスタマイズしつつ長く楽しむにはついついモデルかと思う。

リアサスの全長は穴位置で約380mm。フロントフォークは20mmほど突き出せそうなので、足つきに不安がある方は360mm前後のリアサスに交換すれば前後バランスを崩さずローダウンできるだろう。カスタムに関してはプロショップで相談することをお勧めする。

CL250が気になっている方は試乗車やレンタルでまずは体感してみてほしい。

CL250諸元	全長	2,175mm	最低地上高	165mm
	全幅	830mm	シート高	790mm
	全高	1,135mm	車両重量	172kg
	軸距	1,485mm	乗車定員	2人
	エンジン	水冷4ストロークDOHC4バルブ単気筒		
	総排気量	249cm ³		
	内径×行程	76.0×55.0mm		
	圧縮比	10.7		
	最高出力	18kW (24PS) / 8,500rpm		
	最大トルク	23N・m (2.3kgf・m) / 6,250rpm		
	燃料タンク容量	12L		
	変速機形式	常時噛合式6段リターン		
	タイヤ	フロント 110/80R19M/C 59H リア 150/70R17M/C 69H		
ブレーキ形式	フロント油圧式ディスク (ABS) リア油圧式ディスク (ABS)			
メーカー希望小売価格	621,500円 (税込)			



Honda CL250



取材協力
ウィングモーターズ
鹿児島市東佐多町 2601 番地 6
TEL 099-800-5284



アップサイレンサーは、その位置なのでマフラーサイドにはバックの装飾は不可。



リアの足回りには、249ccのエンジンを搭載し、スイングアームは、アルミ製で、スリッパの形状が特徴的。



フロントフォークは、キャリパーは、249ccのエンジンを搭載し、スイングアームは、アルミ製で、スリッパの形状が特徴的。



水冷4ストロークDOHCバルブ駆動、249ccのエンジンを搭載し、スイングアームは、アルミ製で、スリッパの形状が特徴的。



シートは、スエード素材で、シート下には、キャリパーが搭載されている。



100mmの小径反転液冷メーターには、ギアポジションインジケータや燃費表示、左右独立調整式のウィンカーインジケータなどが表示可能。



リジエーターはカバーがけで、小径ながらリジエーターが設置する。



ニッシン製ブレーキキャリパーを採用、フロントタイヤは19インチ。



シンプルなハンドルまわり、ウィンカーレバーとホーンボタンの位置が微妙な点は改善してほしい。



ヘッドライトは、7.5mmのアウターレンズ内に4つの直射式LEDライトを配している。4灯がハイビームでロービームは2灯。

DAY TRIPPER

CROSS SHOULDER SACOCHÉ FOR ONE DAY TRIP



編集長の部屋

最近、少し時間が出来たらコンロとカップ麺を積み込んでランチ場所を探しています。先日は近場なのに行った事のない場所を見つけて走ってきました。

そこその悪路でしたが、着いてみれば綺麗に整備されている場所で、その場所にある看板を要約すると

『この遺跡は標高400メートルの場所に石が人工的に据えられ、大石を中心に環状列石が置かれており、古代人がお祭りを行ったであろう場所と推測できる。この場所から縄文土器が出土した』とありました。ガチじゃないですか(笑)

また違う日はキャンプ場造成中の場所を見てほしいと言われ満開の桜を独り占めに出来たり、釣竿片手に浜辺でまったりしたり：

“キャンプブーム終焉”とか言われている昨今ですが、バイクならブームが去った今からが旬なのかもしれませぬ。



月刊 with BIKE はスポンサー様の御好意により、無料にて配付致しております。

月刊 with BIKE 2024.4.17 発行 VOL.179 発行所 MANX design ウェブ withbike.jp フェイスブック <https://www.facebook.com/withbike>

月刊ウイズバイクでは広告を随時募集致しております。詳細等、お気軽にメールにてお問い合わせください。info@withbike.jp

月刊 withBIKE の誌面に掲載された記事・写真・イラストの著作権は月刊 withBIKE、または画像提供元であるメーカーや団体、イラスト作成者に帰属します。内容の全部または一部の無断複製、無断転載、二次利用等の行為は禁止致します。

編集
後記

VOL.179
withBIKE

STAFF

EDITOR : KOJI TORIMARU
EDITORIAL STAFF : MIYU
SPECIAL THANKS : S-OTEKI

PHOTO : KOJI TORIMARU
T-YAMAMOTO
SHIN-SUZUKI

この頃は暖かくなり過ごしやすくなりましたね！たけのこや山菜をいただくことがあって味噌汁や炊き込みご飯にし、春を満喫しております！また自然が色鮮やかになっていく様を見ているのも楽しいです。ただ毎年いつか花粉症になるのではと戦々恐々としています(笑)今の所はそれらしい症状もなく安心しているのですが、こればかりはわからないので不安です…。 みゆ

広々二輪専用コースで教習に集中!



NC750L

今までのCB750よりも~

軽い

乗りやすい

低い

通常の教習車NC750Lのシート高**770mm**に対して
ローダウン教習車は**720mm!**



取得可能免許

- ・普通自動車・普通二種
- ・中型・準中型・大型特殊
- ・けん引

※各方面への無料スクールバスあり
※Wi-fi 完備
※教育訓練給付制度対応



女性でも安心!



スピーカーから
アドバイスが聞こえて
わかりやすい!



提携信販会社によるローンがお使いになれます。

※事前に審査がございます。詳細についてはお問い合わせ下さい。



送迎スクールバス

無料送迎スクールバス各方面運行中。ご利用の方は当校窓口までご連絡ください

鹿児島県公安委員会指定[技能試験免除]

寿自動車学校

TEL 0994-43-2627
鹿児島県鹿屋市札元1-13-30

詳しくは

<http://kotobuki-ds.jp/>



あなたの身近な自動車学校!

二輪車から大型トラックまで!

無料送迎スクールバスあり

JR 隼人駅から約15分

JR 国分駅から約16分

JR 加治木駅から約17分

新型コロナウイルス感染拡大防止対策を実施しております。皆様のご理解とご協力を宜しくお願い致します。

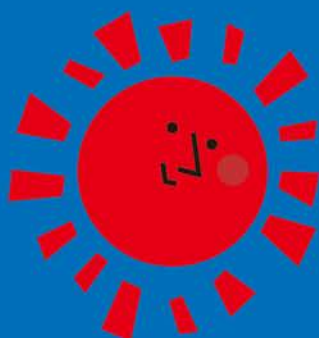

普通自動車免許 | 中型自動車免許 | 大型自動車免許 | 普通自動二輪免許 | 大型自動二輪免許 | 大型特殊自動車免許 | けん引免許



提携信販会社によるローンがお使いになれます。

※事前に審査がございます。詳細についてはお問い合わせ下さい。



送迎スクールバス

無料送迎スクールバス各方面運行中。
ご利用の方は当校窓口までご連絡ください

kuko driving school

TEL 0995-42-8583

鹿児島県公安委員会指定
[技能試験免除]

空港自動車学校

〒899-5116
鹿児島県霧島市隼人町内2352-1

<http://kuko-ds.jp/>

空港自動車学校

検索



お問い合わせ・お申し込みは



ツーリングタイヤの新領域

BATTLAX SPORT TOURING T32



株式会社ブリヂストン

【お客様相談室】フリーダイヤル0120-39-2936

受付時間：月～金（祝祭日は除く）9：00～12：00/13：00～17：00

www.bridgestone.co.jp



BRIDGESTONE
Solutions for your journey