

Kyushu Rider Magazine

with BIKE

vol.167

2023 april

月刊ウィズバイク

NGK
SPARK PLUGS



Post Pandemic World

さあ、今から楽しむもう

3つの安心をプラス レッドバロンの中古車

安心1 品質保証

レッドバロンは販売する中古車を「コンピュータ総合診断機ACIDM(アシダム)」でチェックしています。目には見えない故障やエンジンの不調も発見できるので、車両ごとに的確な整備を施すことができます。だから販売する車両に責任を持って保証を付けることができるのです。

安心2 パーツ保証

1990年代以前の中古車は部品も無くなってきており、一般の販売店で購入しても乗り続けることが難しい車両もあります。しかし、「パーツ保証」という独自のパーツストックと技術力を持ったレッドバロンは、中古車に最長3年間の部品供給を保証しています。

安心3 譲渡車検

レッドバロンの中古車は、フレームの安全・部品供給の安定・違法改造がない・必要書類の完備など、オートバイに必要な8種検査に合格した車両へ「譲渡車検」を付けて販売しています。安全基準やルールが曖昧な中古車選びの不安を解消する「譲渡車検」はレッドバロンだけ。

※上記サービスが適用されない車両もあります。詳しくは最寄りの店舗スタッフまでおたずねください。



最大9万円サポート!

免許応援キャンペーン

レッドバロンでオートバイをお買い上げのお客様を対象に100,000名様まで免許取得費用の一部として

401cc以上 のご購入	126cc~400cc のご購入	51cc~125cc のご購入
-----------------	---------------------	--------------------

4万円・3万円・2万円

※上記キャンペーンが適用されない場合があります。詳しくは最寄りの店舗スタッフまでおたずねください。

をサポートします!

年間約11万台の販売実績があるから高く買い取れる!

バイク売るなら レッドバロン

ダイレクト買取だから高額買取が可能!!
無料で出張引き上げに伺います!

- 買い取り代金は最短で当日、現金にてお支払い
- 書類手続き無料代行・買取証明書発行
- 名義変更・廃車手続きで個人情報をガード
- お持ち込みのかたは押りの足を確保
- ローンお支払い中・転倒・不動車・他社で購入のオートバイも大歓迎

世界のオートバイを販売する
レッドバロン 国分

〒899-4332 霧島市国分中央 6-1-10
営業時間=10:00~20:00(11月~2月は19:00まで)
火曜日定休(祝日は営業)
●県道472号沿い、京セラ入口交差点から単人塚方面へ約900m

☎0995 47-6631

世界のオートバイを販売する
レッドバロン 都城

〒885-0061 都城市下長飯町 364-3
営業時間=10:00~20:00(11月~2月は19:00まで)
水曜日定休(祝日は営業)
●R10沿い、甲斐元交差点から霧島方面へ約400m

☎0986 39-1820

世界のオートバイを販売する
レッドバロン 鹿児島

〒892-0835 鹿児島市城南町 2-24
営業時間=10:00~20:00(11月~2月は19:00まで)
火曜日定休(祝日は営業)
●城南通り沿い、中央警察署から東へ約700m

☎099 222-3446

世界のオートバイを販売する
レッドバロン 宮崎神宮店

〒880-0056 宮崎市神宮東 3-1-7
営業時間=10:00~20:00(11月~2月は19:00まで)
火曜日定休(祝日は営業)
●R10沿い、神宮東3丁目交差点から日南方面へ約150m

☎0985 24-0266

世界のオートバイを販売する
レッドバロン 鹿児島南

〒891-0115 鹿児島市東開町 4-99
営業時間=10:00~20:00(11月~2月は19:00まで)
水曜日定休(祝日は営業)
●産業道路(県道217号)沿い、製材団地交差点から指宿方面へ約100m

☎099 266-5980

レッドバロンのフリーペーパー [アール・ビー]

R★B

★最新号無料配布中!!★

CONTENTS

2023 april vol.167

- 04 MCE モーターサイクルエキシビジョン
in サテライトみぞべ
- 14 KAZEサーキットミーティング&
Ninja Team Green Trial
in オートポリス
- 21 トリアル・コラム
KOLレーシング 大田幸成
- 22 ライコランド福岡空港店オープン!
- 30 連載コラム 第2回
綿貫舞空 1000cc初乗り
- 31 編集長の部屋
- 32 第1回GOGOミニバイク撮影会
in カフェ 55マイル
- 37 KNOX ハンドロイド ポッド マーク4 ブラック・サンド



イベントレースにて千里浜なぎさドライブウェイ(石川県)の砂浜をR1250RTで走る三澤さん。資料として頂いた写真は浜・海・空と最高のロケーションをバックにガッツポーズを決めた1枚でした。もちろん今年も出走予定だ!

樗木 (おてき) 柴太郎

Profile

1993年鹿児島生まれ

鹿児島を拠点に趣味であるバイクとイラストを掛け合わせて二輪イラストを製作。

Twitter: 樗木柴太郎(@sart_oteki) Instagram: sart_oteki

Twitter



Instagram



出展者：ウィングモーターズ・スピードサウスガレージ・ドゥカティ鹿児島・モトフィールド
ライダーズステーション・ライトニング・キリーフィッシュ・クロスラボグロウ・高橋商事
ブリヂストンモーターサイクルタイヤ・オートレースみぞべ・TEAM KODAMA

協力：株式会社九州みぞべ興産

サテライトみぞべ
鹿児島県霧島市満辺町有川 2356



MCE 2023 モーターサイクルエキシビジョン

in サテライトみぞべ

Photo & Text : withBIKE

3月19日に鹿児島県霧島市満辺町において「MCE モーターサイクルエキシビジョン in サテライトみぞべ」が初開催された。

MCEは、AJS、ベネリ、ペー
タ、ドゥカティ、GPX、ホンダ、イ
タルジェット、マツト、MVアグス
タ、ブジョー、ロイヤルエンフィールド
ド、ヤマハの各新車展示と、プリデス
トン、モチュール、カーボングロウ、
キリーフィッシュのパーツ等展示を
行うフチモーターサイクルショー。

会場はオートレースや競輪の場外
車券売場である「サテライトみぞべ」
で、オートレース車両の展示も行わ
れた。

またスペシャルゲストとして、全
日本ロードレース選手権JSB
1000クラスに宮崎県からフル
参戦中のTeam KODAMA
児玉勇太選手が来場しヒット再現！
レース本番用のヤマハYZF-
R1の展示も行われた。トーク
ショーやポストカードの無料配布・
サイン会も行われ長蛇の列！

当日は天候に恵まれバイクが約
400台、車が約1000台で、来場
者数は500名以上という大盛況
となった。

来年はロードレース出身のオート
レーサーもゲストに呼び、オート
レースの魅力を語ってもらうのも楽
しいかもしれない。
ぜひ期待して欲しい！







2023 MCE モーターサイクルエキシビジョン

納車されたばかりの愛車を目玉前で倒してしまいショック(笑)



2023 MCE モーターサイクルエキシビジョン



全日本 JSB ライダーとゆっくり話ができる贅沢な時間



初めて買うなら「はじめてスタンド」
はじめてスタンド

¥22,418 (税込)

JT-104H はじめて受けセット+JT-125ショートローラースタンド本体
とセット内容・価格とも同じです

長期保管・洗車・チェーン調整時に最大の威力を発揮します。
まったく初めての方でも、センタースタンドがけよりも
安心してスタンドアップできる究極の超カンタンスタンド
「はじめてスタンド」が、いま大ブレイク!
アクスルシャフトが中空のモデル(Φ9mm~)なら
どなたでも安全確実にご利用になれます。

超
簡単!



①ブレーキレバーを、何かで
ロックする。ステアリングは
必ず左いっぱい切る。



②高さは2段目に調整し、
幅を適度に調整する。



③シャフトで貫通させます。最後までしっかりと貫通させます。



④反対側はこのようになっています。



⑤バイクを両手で直立させる。
左足(軸定)は車輪のところ。
ここが立ち位置。
これ、とっても重要。



⑥ここでシートベルトがタンデムグリップを左手で持ち、右手はさらに
後ろあたりに手を添え、右の車輪が地面に付くまでバイクを
起こすスタンドの一番後端を踏み、シートカウルとスタンドを
引き離すようにもくり込ませる。

3色のカラーバリエーション

白 赤 黒

JT-127HWT JT-127HRD JT-127HBK

凄すぎ!!
初心者でも
簡単に安心して
スタンドアップ!

YouTube
動画公開中!!



これで完成!! 超簡単!!

V受けでも1人で簡単リフトアップ!
お助けラバー

品番: JT-107V-R1
5枚入り ¥1,166 (税込)

品番: JT-107-V2
2枚入り ¥550 (税込)

V受けでもスタンドフックと固定すれば、
1人でリフトアップできる。
そんな発想から生まれた「お助けラバーバンド」。



1人で
リフトアップ
可能に!



簡単セッティング

ラバーバンドを引き伸ばしながら、V受けをフックに合わせてセットする。
サイドスタンド状態で左側のフックにラバーバンドの穴に通し取り付ける。
引き伸ばしたラバーバンドをV受け下部の突起に引っ掛けてフックと固定。



一人でできるリフトアップ

サイドスタンド状態でもお助けラバーバンドにより、スタンドフックとV受けが固定されてい
る。バイクのナンバープレート横に立ち、リアシートを持ち、スタンドの高輪が着地するように
バイクを起こす。リアシートを持ちながらスタンド後端に足をかけてゆっくりと下に踏み込み
ながらリフトアップ。リアシートを持ちながらスタンド後端が着地するまでに足をかけてゆっ
くりと下に踏み込んでリフトアップ完成。

HIGH QUALITY & FUNCTION
J・TRIP
有限会社 森製作所
〒581-0882 大阪府八尾市恩智北町1丁目62-1
Tel.072-941-5151 Fax.072-941-7171



www.j-trip.co.jp

イタリア Benelli と タイ GPX の正規代理店

SPEED south garage

株式会社 アディショナルワン
〒880-0951 宮崎市大塚町原1666 坂本第二マンション108
TEL : 080-5612-1939

mail : s.south.garage@gmail.com
https://www.big-advance.site/c/184/1658
IG : speed.south.garage FB : Speed south garage

Benelli



IMPERIALE400



LEONCINO250



TNT249S



TRK251 (249cc)



TNT125



125S



Legend250TWIN III



Demon GR200R Dacorsa2



Legend150FI



popz110

1911年から受け継がれる真の情熱を持つベネリは、
イタリア・ペーザロの地で誕生しました。数多くのエキス
パートを擁する開発研究センターの技術力をベースに、
全車種に最も革新的なデザインコンセプトを採用して
います。

世界を動かし、未来のライダーを生み出すために走り
続けるベネリです。

GOCCIA



GEV600 (電動)

MUTT SPEED south garage のみの取り扱いです。



AKITA



HILTS



RAZORBACK

鹿児島・熊本・宮崎の各販売サポート店でもご購入いただけます!

鮫島のりものセンター
鹿児島市伊敷8丁目3-65
TEL:099-220-2340

二輪工房 KENT
宮崎県都城市 平塚町2577-5
TEL:0986-24-6315

ウイングモーターズ
鹿児島県鹿児島市東佐多町 2601 番地 6
TEL:099-800-5284

Dune ★ Moto
熊本県菊池郡菊陽町津久礼2522-14
TEL:096 288-9861



KAZEサーキットミーティング Ninja & Team Green Trial

Photo & Text : withBIKE



カワサキ
モーターズ
ジャパン
公式サイト

初心者を大切にするサーキットイベントなので、「オートボリスを走ってみたくて、レーサーの人と一緒に走れないから...」と思っている人にはうってつけのイベントだ。

初心者クラスはツーリング時の装備でも大丈夫。先導なので、カワサキユーザーは遠慮なく参加してほしい。

今後の予定は公式サイトで確認を！

また、カワサキを代表する豪華インストラクターが先導やレクチャーを行なってくれるのも大きな魅力。

Ninja Team Green Trial クラスとは Ninja ZX-25Rワンメイクレースである Ninja Team Green Trial に参加している方、または参戦を目指す方のためのクラスで、マシンは当然ながらマシンは Ninja ZX-25Rとなる。

クラスはサーキット経験者クラス、初心者クラス、Ninja Team Green Trial クラスの3つに分かれており、全日本選手権でも使用される国際格の広大なオートボリスを愛車で体験できる。

KAZEとはカワサキモーターズジャパンがカワサキユーザーに向けて情報の発信やイベントの開催などを行うユーザークラブで、当イベントはサーキット体験走行を主とした走行会。

3月4日に大分県のオートボリスインターナショナルレーシングコースにおいてKAZEサーキットミーティング & Ninja Team Green Trial が行われた。





KAZE サーキットミーティング

Ninja Team Green Trial
Astemo

Astemo



西嶋 インストラクター

清末 インストラクター

KAZE サーキットミーティング & *Ninja* Team Green Trial



岩戸 インストラクター



井吉 インストラクター



柳川 インストラクター



九州で唯一トライアルとサスペンションメンテナンスの専門店



TRRS RR250E

1,108,000円

KOレーシング店舗展示中!

現物見られます

中高年ライダー羨望のセル&キックのハイブリッド始動!!

保安部品付属 公道走行可能!

様々な機種 of 純正・社外リヤサス
オーバーホール・チューニング
やっています!

シール・オイル

ガスを含めた基本工賃

¥14,500円から

※競技車両はもちろん
小排気量から大排気量まで
様々な車両の実績あり



KOレーシング

<http://koracing.com>

鹿児島県阿久根市赤瀬川 2993-14

TEL0996-72-7028 FAX03-6893-5427

shop-ko@koracing.com

営業時間: AM10:00~PM7:00 定休日: 日曜日

営業内容: 輸入トライアルバイク販売修理、部品供給
リヤサスメンテナンス
アルミフレーム、スイングアーム設計、製作

レンタルバイクで北九州から 出発してみませんか?



多種多様な機種
豊富な33台

『レンタル819小倉南』



おすすめスポット

魚島大橋



秋吉台



福德稲荷神社



株式会社 JSP

〒8020971 福岡県北九州市小倉南区守恒本町 3-1-11
TEL.093-383-9039 FAX.093-963-0819

営業時間: 10:00 ~ 18:30
定休日: 毎週水曜日 第二火曜日 第三火曜日

通学から春の街乗りまで!

新生活応援!!

ホンダのバイクのことはお任せ下さい!

在庫展示車両 (新車) あります!



50cc~125cc

株式会社ホンダショップライフ

〒8020971 福岡県北九州市小倉南区守恒本町 3-1-11
TEL.093-963-0800 FAX.093-963-0819

営業時間: 10:00 ~ 18:30
定休日: 毎週水曜日 第二火曜日 第三火曜日



トライアル
KOコラム

トライアル全日本選手権九州大会直前情報

Text: KOレーシング大田

九州選手権、全日本選手権ともに開幕し、2023シーズンがスタート! 地方選手権である九州選手権では大きな変化は有りませんが、去年より1戦増えて全9戦となります。競技ライセンスは年度ごと更新で、新しくライセンスを取得して参加を予定している県内の選手も多く見られますので、いつもの年より楽しみが増えています。私も46回目の更新が完了しました(笑)

全日本選手権では大きな動きがあります。まず国際AスーパークラスにYAMAHAフラクトリが電動車を走らせます。これを書いている時点では第1戦が終了しリザルトが出ています。なんと3位に入っていますので性能的には十分なところがあるようです。市販されるかどうかは未知数ですが期待が膨らみます。

4月23日に開催される熊本山鹿市矢谷溪谷の九州大会で生の走りが見られますので、数十年前に一度有るか無いかの貴重な変化の大会の目撃者に加わってはいかがでしょうか? お得な前売りがあります!



他にも、九州でただ一人スーパークラスを走る長崎出身濱邊倫選手も、今年は市販されていないYAMAHA製4サイクルエンジン搭載車両で走りますので活躍が見えます。KOレーシングもリヤサスのメンテナンスやチューニングでサポートしていきますので、応援をよろしくお願いします!

国際Aクラスでは宮崎の徳丸選手も今年は新車に乗り替え全戦参加の予定で気合が入っています。徳丸選手にもオリジナルパーツの供給やリヤサスのメンテナンスでサポートしていきます。バイクに慣れればリザルトの上位に名をつづれること間違いなしですね。全日本選手権も各クラスとも世代交代と思われるような若手の活躍が目立ってきていますので、20代前半の若手がどこまでベテランの牙城を崩すのか興味がかかります。私は今年役員での参加で、醜い走りを見せたくてはいないで胸をなでおろしています。タイミングが合えば中国大会、近畿大会に遠征してみる予定です。



M.S.L. HOBBY
CIRCUIT for YOUR life!!

バイク走行料 (ロードコース)

一般 走行	1 日	半 日
一 般	5,500円	4,400円
会 員	4,400円	3,300円

レース主催 1日貸切 要問合せ

バイク走行料 (オフロードコース)

1 日	2,200円
-----	--------

レース主催 1日貸切 要問合せ

カート走行料

一般 走行 (カート持込)	1 日	半 日	年会費	8,800円
一 般	5,500円	4,400円	初年度	8,800円 (初年度は入会費込み)
会 員	4,400円	3,300円	当日、会場にてお申込みください。レンタル車両等ございますのでご相談下さい。	

毎週木・金曜日休業 (但し、祝日の場合は営業しています)



〒899-6403 鹿児島県霧島市溝辺町三縄 TEL090-8837-2211 (代表 大田) メール hobby@po.mct.ne.jp

ライコランド 福岡空港店 OPEN!

3月17日に福岡空港目の前にライコランド福岡空港店がオープンした。
ライコランド福岡空港店は九州最大級のバイク用品店でありレンタルバイクも扱う。

photo & text : withBIKE

店内は二輪用品店の概念を覆すお洒落な空間で九州初上陸となるブランドも並ぶ。またレディース用ウェアも充実している。目玉のひとつはカワサキZ900RS専用コーナー! 品薄でなかなか手に入らないパーツもスラッと並ぶ。

レンタルバイクは「レンタル819キズキ」と提携し、人気車種約80台を確保! レンタル利用者の為のシャワー室なども完備しており、正に至れり尽くせりの環境を提供する。

オープン日は1階入口近くに日田市にあるライダーズカフェ「コレベース」の出店、駐輪場横にはキッチンカーも出店し大変賑わった。

福岡空港付近は元々バイク用品を扱うお店が多く存在したが、ライコランドの出店により、正に九州随一のオートバイ用品街となっている。

大江店長は「福岡空港店のコンセプトは明治産業革命です。製鉄、製鋼、造船、石炭など日本の産業革命遺産の多くが、ここ九州にあります。その明治産業革命をモチーフにし店内各所に散りばめています。また、二輪用品店の概念を捨てて「カッコよくスマートにバイクライフを楽しんでいただく」ご提案にチャレンジしてまいります。そしてお客様が憧れるカスタムを提案し、九州ナンバー1を目指します!」

九州内のライコランドは福岡空港店、小倉店、久留米上津店、熊本インター店、Cube都城店となったが、今回のオープンチャンスには今年の夏頃、大分店のオープンと記載された! 大分県民待望の二輪用品店オープンとなるだろう。ちなみにライコランド福岡空港店オープンに伴い、ライコランド福岡マリナ店は閉店しているのをご注意いただきたい。



平日にもかかわらずオープン時には大勢のみなさんがご来店



九州最大級の二輪用品店を任せられたのはこの面々!



ライコランド福岡空港店
〒812-0897
福岡県福岡市博多区
半道橋2丁目14-24



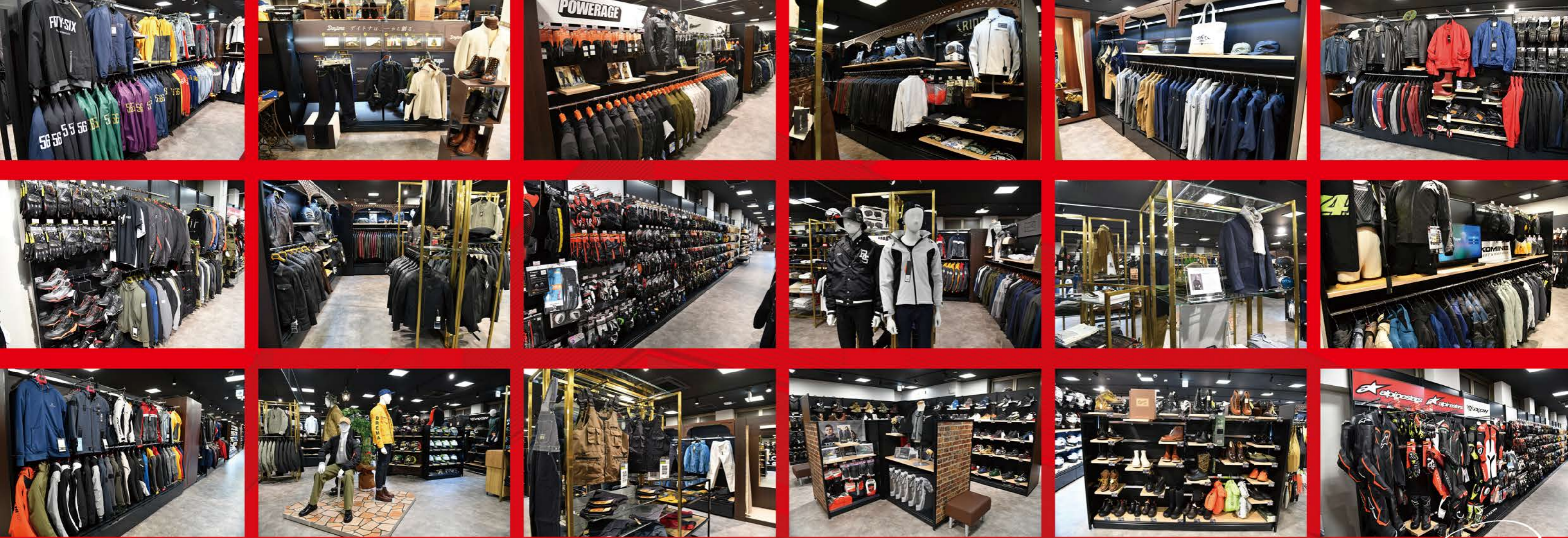

ライディングウェアはもちろんのこと、バイクを降りている時間に着れるシックなウェアもラインナップ。大人の趣味時間をサポートしてくれるのがライコランド福岡空港店だ。

Apparel

Helmet

ヘルメットの在庫数も充実！
品薄なレアモデルもズラリと並び。



オートバイ用品販売専門店



レディース向けの商品も充実！
他店にはないラインナップで個性を主張できる。

Apparel Ladies



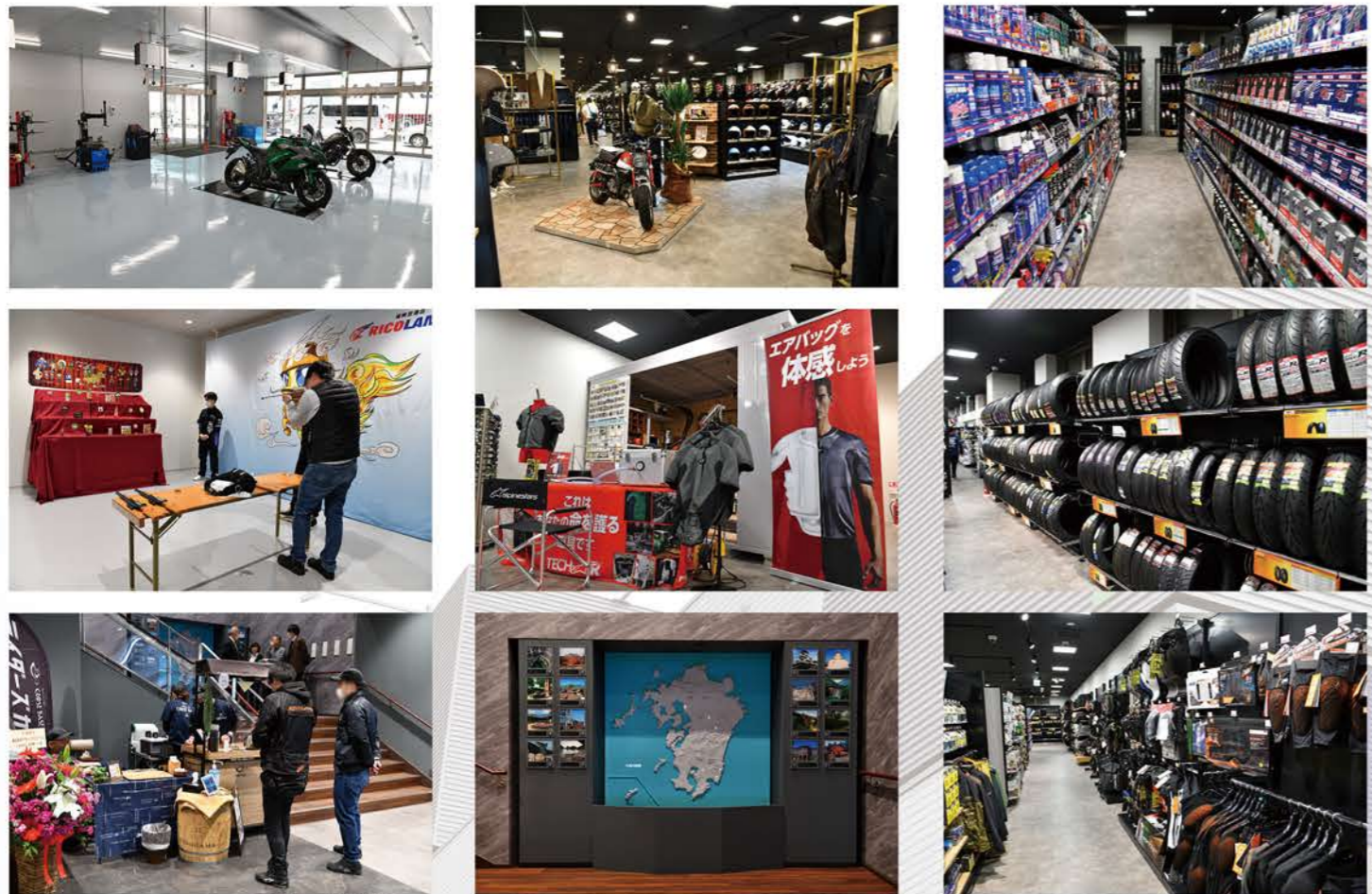

来店された一部の方に話を伺ったが、一様に店舗の大きさに驚いていた。また、近隣には二輪用品店が多いこともあり「選ぶ楽しみが増えた」との声が多かった。



ライコランド福岡空港店 〒812-0897 福岡県福岡市博多区半道橋2丁目14-24



Parts

まるでショーの展示の様な
カスタムパーツコーナー。
ネットでは質感が伝わりづらい
ハイクオリティパーツを間近で見て
カスタムプランを相談することが
できる。
大人のスマートな「旅」をサポートする
グッズも豊富だ。



Rental Bike

レンタル819キズキとの提携により、人気車種80台を用意。
レンタル利用専用のスペースは、おもてなし空間。





ライコランド福岡空港店

〒812-0897
 福岡県福岡市博多区半道橋2丁目14-19
 オートバイ用品販売専門店



各店スタッフ募集中!



各店インフォメーションは
 こちらよりご確認ください



小倉店

SHOEI TECHNICAL SHOP
 Arai プロショップ
 NOLAN SSTAR
 免税店
 国土交通省認証工場

〒803-0828
 福岡県北九州市
 小倉北区愛宕
 1丁目5-70
 電話: 093-562-5540

営業時間
 平日 11:00~20:00
 土日祝 10:00~20:00
 定休日: 火曜日

久留米上津店

Arai プロショップ
 NOLAN SSTAR
 国土交通省認証工場

〒830-0052
 久留米市
 上津町1164-2
 電話: 0942-65-3189

営業時間
 平日 11:00~20:00
 土日祝 10:00~20:00
 定休日: 火曜日

熊本インター店

BEET プロショップ
 NOLAN SSTAR
 国土交通省認証工場

〒861-8035
 熊本県熊本市
 東区御領6-7-10
 電話: 096-285-7874

営業時間
 平日 10:30~19:30
 土日 9:30~19:30
 定休日: 毎週火曜日

フォレオ広島東店

NOLAN SSTAR
 国土交通省認証工場

〒732-0033
 福広島県広島市
 東区温品1丁目3-2
 電話: 082-289-0819

営業時間
 平日 11:00~20:00
 土日祝 10:00~20:00

CuBe 都城店

NOLAN SSTAR
 国土交通省認証工場

〒885-0004
 宮崎県都城市
 都北6409番地1
 電話: 0986-36-8321

営業時間
 平日 10:00~19:00
 土日祝 10:00~20:00
 定休日: 火曜日

沖縄店

SHOEI TECHNICAL SHOP
 Arai プロショップ
 NOLAN SSTAR
 免税店
 国土交通省認証工場

〒901-0201
 沖縄県豊見城市
 真玉橋178-1
 電話: 098-840-6178
 FAX: 098-840-6179

営業時間
 平日 11:00~20:00
 土日祝 10:00~20:00
 定休日: 火曜日



編集長の部屋

Photo & Text : withBIKE

春ですね！そして各地でバイクイベントも増えていよいよアフターコロナ？ポストパンデミック？でしょうか。
 ウィズバイクとしても様々なイベントを行っておりますが、毎月開催しているのがKRMです。
 KRMとは九州で最初のオートバイ神社になった鹿児島県始良市の精矛くわしほこオートバイ神社で行うクワシホコ・ライダーズミーティングの事です。気がつけばもう18回目。2度目の桜のシーズンとなりました。

KRM後は、先月号で特集したHOURAKUBASEへ16台でフツーリング。皆さん驚きの声と共にかなり楽しんでくださったようでアテンドした甲斐がありました。
 16台くらい連なると、やはりインカムが活躍します。私が使っているのはカルドの1世代前のモデル。たまたま同じモデルを使用するライダーがケツ持ちしてくれましたので、DMCというカルド同士のメッシュ接続をしましたが、繋がっている時の音質は素晴らしい！ですが、正直言って接続距離がもう一声欲しいですね。カルドの最新モデルや他社製品のメッシュ接続がどの程度の距離まで繋がっていられるのか気になります。Bluetoothウッズ接続は・・・時折入るパチッというノイズが嫌で使ってません。



さて、4月30日には当方主催のGOM(原付オフロードミーティング)2023春大会が行われます。こちらも気がつけば24回目。2011年から始まって今年で12年目です。
 初心者向けの2クラスと、ちょっとマジな1クラスがあり毎回盛り上がりがあります。鹿児島県道町のホビーサーキットオフロードコースで開催しますので、気になる方は「GOM2023」で検索してみてください！



体制発表も終え事前テスト前にもゼーサーキットでシイクダウンを行いました。チームスタッフ、チームメイトとも顔合わせをし、いざ車両を自にするとめちゃくちゃカッコいい！！
 大きなウイングにカーボンホイールやとても優秀なecu、スタンダードでの整備が付いているBMWにもとても感動しました。もてぎ自体は600時代に全日本でレコードもだし、苦手意識はあまりないサーキットだったので、いざ乗ってみると加速感、ブレーキにかかるG、トップスピードは600の比じゃないくらいのパワーでも得意なサーキットを走っている感覚ではなかったです。徐々にスピード感になれ全日本勢も走行にきていたのですが、意外といくことができて、一気にヘースアップする事ができました。また外車特有の車体に癖などがあるのか少し不安な部分がありましたが、全くそんな事はなく、トップスピードや旋回勢も他メーカーに引きを取ることとはなく、とても速いバイクで自分の技量でも全然勝負をかけられる車両だなと思いました。
 チームともコミュニケーションを沢山交わし、信頼関係も築けているので安心して走り集める環境を与えてもらい感謝しています。この恵まれたチャンスを最大限に活かせるよう、努力します！一勝できるよう頑張ります！
 最後に、今シーズンを走るにあたって新規スポンサー様を随時募集させていただいております。お話を聞いてくださる個人様、企業様がいらっしゃいましたら御手数ですが私のInstagramアカウント名「watanukimike」もしくは「Facebookアカウント名「綿貫舞空」の方までお話かけいただけると幸いです。スポンサー様と共に今シーズンもがんばっていきます！応援のほどよろしくお願いたします！



綿貫 舞空 (わたぬきまいく) 福岡県出身 20歳
 2022年まで全日本選手権 ST600クラスへ参戦。
 今シーズンからTONERT SYNCEDGE 4413 BMWより全日本選手権 ST1000クラスへ参戦する期待の新人！

RSGのスクールへ参加してみよう！

走り自信のない方、我流でいいのが悩んでる方、もっともっと上手になりたい方 などなど いろんな方にご参加頂いています。

2023年開催予定

HSR九州	5/6(土)、5/24(水)	エンジョイスクール
SPA直入	5/3(祝水)、8/11(祝金)	ライディングレッスン
オートポリス	5/4(祝木)、8/14(月)	ライディングレッスン 特別走行会
佐賀自動車教習所	7/17(祝月)	
	5/21(日)	ヒラヒラスクール / ハナマイスクール

参加者が多いから開催数も多いRSGのスクールです 詳しくはウェブで検索！ RSG 検索

RSGのクシタニコーナーではツナギのフルオーダー、セミオーダーの注文や修理なども承ります

レンタルツナギ 有ります 「参加したいけどツナギが無い…」ご心配なく！RSGではレンタルツナギをご用意しております。レンタル料:3,000円 ※数に限りがあります。詳しくは下記「RSG」にお問い合わせ下さい。

申込&お問い合わせ ※参加には申込書が必要になります
RSG「ライディングスクール」係
 〒811-1242 福岡県那珂川市西隈 4-9-5
 TEL : 092-951-2299 URL : http://rsg-sports.com/

ライディングスクール校長 **皆木 栄人**
 国際ライダー
 1965年生まれ。1990年国際A級ライダーへ。西日本地区チャンピオン。全日本選手権を転戦し、鈴鹿4耐、鈴鹿6耐、8耐、もてぎ7耐などにも10回以上参加し完走。現役時代より教えだしたら止まらない癖あり。



ライダーズカフェ 55マイル
 〒899-6201 鹿児島県始良郡 湧水町木場 5637-1
 営業日：土・日・祝
 ※平日はご予約制（6名様～）
 営業時間：11:00～16:00
 電話：090-8228-3849



3月26日に鹿児島県湧水町のライダーズカフェ55マイルにおいて、第1回GOGOミニバイク撮影会が行われた。
 当日はライダーが交通安全を意識してバイクライフを楽しんでもらう為の交流イベントだ。
 当日の天候は小雨予報となったので数名のキャンセルは出たが、それでもミニバイクを駆る80名が参加した。
 参加バイクはカブや新旧モンキーが多かったが中にはツインタスや「SWM」のオーナーも。
 イベントは10時から受付を開始し、14時から協賛品の抽選会・じゃんけん大会も行われ会場は盛り上がった。
 カフェ55マイルでは今後もイベントを開催予定とのことなので、公式フェイスブックページでチェックしておいてほしい！

第1回 GOGO ミニバイク撮影会

in カフェ55マイル

Photo : U・Hidaka Text : withBIKE





KNOX ハンドロイド ポッド マーク4 ブラック・サンド

Photo & Text : withBIKE

KNOX ハンドロイド
ポッド マーク4 ブラック
サンド
サイズ：S・M・L・XL
価格：¥26,400 (税込)



ジャベックス
オンラインストア



KNOXという英国ブランドは長きに渡りプロテクションに拘った製品を作っており、サーキットでその性能を実証してきました。そして、このハンドロイドポッドマーク4は、プロテクション性能はそのままに、公道走行で使いやすくするためにショート丈となっている。万が一転倒した際に路面に手を着いても引つかからず滑り衝撃を回避するSPS(MICROLOCK)という衝撃吸収素材も内蔵を装備。そして、今やスポーツ業界の定番となったダイヤルワイヤールーンスを締め込む「BOAシステム」も採用するという驚きだ。

とにかくこのルックス!!
正直言って好き嫌いがハッキリと分かれるとは思いますが、メカ好きのウイスマイクは一目惚れしてしまっただけで、しかし触った瞬間装着した瞬間に感じたのは「上質感」手の甲のブラックレザーはたつぷりとオイルを染み込ませてあり柔らかくヌメツという感触。手のひらはレーシングスライツなどでも使用されるカンガルーレザー。カンガルーレザーは牛革に比べ2倍の強度があり、また薄くて軽いのが特徴。当然ながらパツと見ればハイブ状態の「エクソスケルトンシステム」に目がいくが、このグローブは完全なる高品質グローブである。

さて、実際にツーリングで使用してみた。グローブのサイズ感には違い大変シビアではあるが、KNOXは市販の標準的なライディンググローブよりもほんの少し大きめに設計されていると感じた。オンラインストアページにはサイズガイド有り。個人的に特に気に入ったのは親指の長さ。グリップを握りレバーを操作する際でも突っ張り感がなかった。もちろんエクソスケルトンシステムが操作の邪魔をする事もない。そしてカンガルーレザーの恩恵として、グリップを握る際のゴワゴワ感は皆無だった。ちなみに、スマホタッチの感度も良好。季節的には春・初夏・秋・初冬にベストマッチだろう。

このオーラ漲るプレミアムなグローブを既に使用している大分県Sさんは「現在大型車両を3台所有しており、KNOXはカワサキで使用しています。魅力はまず、他の人と被らないデザイン。モビルスーツのようなメカニカルな感じがテンションを上げてくれます。西洋の騎士を彷彿とさせる形です。そして他のグローブにはないBOAシステムを採用している点。万が一の損傷時にも安心のカンガルーの革は着け心地も最高です。SS系はもちろん、MVアグスタのスーパーヴェローチエやトライアンフのスピードトリプルスニークスTRRSとかにも似合ってますわー!」との感想。

とにかくこのデザインに「ビビッと」来た方は期待を裏切ることはないと断言出来る。



第1回 GOGO ミニバイク撮影会 in カフェ55マイル





MONKEY WRENCH
by LU+HERIE

-SHOP-
MONKEY WRENCH

-ATERIER-
LUTHERIE



九州バイクイベント予定

※各会場が定める新型コロナウイルス予防策を遵守してください。 ※昨今の状況により日程等の変更がある場合があります。
※エントリーが終わっているイベントもあります。 ※イベント情報を掲載されたい方は info@withbike.jp までお知らせください。

5/3 (祝水)	AUTOPOLIS「天空 de HANABI」	大分県 オートポリス 問 オートポリス 0973-55-1111	5/14 (日)	SAGA CUP R-2	熊本県 HSR九州ドリームコース 問 UENO R&D 0952-68-2666	
	RSGライディングレッスン	大分県 SPA直入 問 RSG 092-951-2299	5/20 (土)	HMS中級8の字	熊本県 HSR九州バリアブルコース 問 HSR九州 096-293-1370	
	DRAG WEST	熊本県 HSR九州 問 UENO R&D 0952-68-2666	5/20 (日)	MFJ全日本スーパーモト選手権九州大会	熊本県 HSR九州 問 HSR九州 096-293-1370	
	ドリームSundayレース	熊本県 HSR九州ドリームコース 問 HSR九州 096-293-1370	5/21 (日)	MFJスーパーモト西日本エリア選手権	熊本県 HSR九州 問 HSR九州 096-293-1370	
5/4 (祝木)	グロムワンメイクレース	熊本県 HSR九州ドリームコース 問 HSR九州 096-293-1370	5/21 (日)	ミニフェスティバル	熊本県 HSR九州オフロードコース 問 HSR九州 096-293-1370	
	HMS初級	熊本県 HSR九州バリアブルコース 問 HSR九州 096-293-1370		RSGヒラヒラスクール・ハナマイスクール	佐賀県 佐賀自動車教習所 問 RSG 092-951-2299	
	Let'sレン耐 西日本シリーズ第3戦	熊本県 HSR九州 問 http://rentai.takuma-gp.com/		5/24(水)	RSGエンジョイスクール	熊本県 HSR九州 問 RSG 092-951-2299
	2Rジムカーナ練習会	熊本県 HSR九州ドリームコース 問 HSR九州 096-293-1370			KAZE SPA直入 ライディングスクール	大分県 SPA直入 問 SPA直入 0974-75-3191
5/5 (祝金)	RSGライディングレッスン	大分県 オートポリス 問 RSG 092-951-2299	5/27 (土)	KAZE ここからスタート! ベーシックライディングスクール	大分県 SPA直入 問 SPA直入 0974-75-3191	
	HMS初中級	熊本県 HSR九州バリアブルコース 問 HSR九州 096-293-1370		HMS中級	熊本県 HSR九州バリアブルコース 問 HSR九州 096-293-1370	
	2Rジムカーナ大会	熊本県 HSR九州ドリームコース 問 HSR九州 096-293-1370		HMSオフロードバランス	熊本県 HSR九州バリアブルコース 問 HSR九州 096-293-1370	
	RSGエンジョイスクール	熊本県 HSR九州 問 RSG 092-951-2299		5/28 (日)	MFJ九州モトクロス選手権R-3 ビレリFUN TRACK DAY	宮崎県 セーフティーパーク 問 0983-27-0521 熊本県 HSR九州 問 FTD事務局 03-6662-4142
5/6 (土)	HMS初級	熊本県 HSR九州バリアブルコース 問 HSR九州 096-293-1370	5/31 (水)	HMS初中級	熊本県 HSR九州バリアブルコース 問 HSR九州 096-293-1370	
	HMS中級	熊本県 HSR九州バリアブルコース 問 HSR九州 096-293-1370		KAZE SPA直入ウェンズデー サーキットランフェスタ	大分県 SPA直入 問 SPA直入 0974-75-3191	
	九州ミニバイク祭7時間耐久 Rd.1	大分県 SPA直入 問 SPA直入 0974-75-3191				
	初心者の日	熊本県 HSR九州オフロードコース 問 HSR九州 096-293-1370				
5/7 (日)	HMSオフロード入門	熊本県 HSR九州バリアブルコース 問 HSR九州 096-293-1370				
	3型カタナミーティング	熊本県 大観峰第3駐車場 https://www.facebook.com/events/1328843707680644/				
	5/12(金)	AUTOPOLIS KAZE RIDING SCHOOL				
	5/13 (土)	KUSHITANI RIDING MEETING	大分県 SPA直入 問 RSG 092-951-2299			
5/13~14	HMS初中級	熊本県 HSR九州バリアブルコース 問 HSR九州 096-293-1370				
	ONE&TWOフェスティバル 春の走行会	大分県 オートポリス 問 オートポリス 0973-55-1111				
5/14 (日)	MF九州トライアル選手権第3戦	鹿児島県 寺山牧場 問 鹿児島県トライアル部会(高崎)0993-24-3515				
	MF九州エンデューロ選手権第4戦 ドリームカップフェスティバルR-2	熊本県 御所オートランド 問 24サービス 090-5289-7752(松木) 熊本県 HSR九州 問 HSR九州 096-293-1370				

月刊 with BIKE はスポンサー様の御好意により、無料にて配付致しております。

月刊 with BIKE 2023.4.17 発行 VOL.167 発行所 MANX design ウェブ withbike.jp フェイスブック <https://www.facebook.com/withbike>

月刊ウイズバイクでは広告を随時募集致しております。詳細等、お気軽にメールにてお問い合わせください。 info@withbike.jp

月刊withBIKEの誌面に掲載された記事・写真・イラストの著作権は月刊withBIKE、または画像提供元であるメーカーや団体、イラスト作成者に帰属します。内容の全部または一部の無断複製、無断転載、二次利用等の行為は禁止致します。

編集後記 VOL.167 withBIKE

EDITOR: KOJI TORIMARU PHOTO: KOJI TORIMARU
STAFF EDITORIAL STAFF: MIYU T-YAMAMOTO
SPECIAL THANKS: S-OTEKI SHIN-SUZUKI

日頃から冷凍食品をよく買うのですが、最近「オニオンソテー」にハマってます！既に
色色になるまで炒めてあり大変重宝しております。カレーに入ると甘くなって美味
い！野菜スープに入れてもいいですし、とっても便利で冷凍庫にストックがいっぱ
い、後は輪切りされているサツマイモを買って、バターを塗ってオーブントースター
で焼くとちょっとしたおやつにピッタリです！
みゆ

今月号ではサテライトみぞべで行ったMCEの様子を掲載しましたが、会場であるサテライトみぞべは「オートレースみぞ
べ」でもあります。正直言ってルールなど全く知らなかったのですがこの機会に少し調べてみました。競技車のエンジンはススキ
のAR600という専用用品で空冷2気筒DOHCで60馬力。ミッションは2速。前後ブレーキはありません。サスペンションはフロ
ントがバネのみでリアはリジッド。ハンドルは左回りのみに適した形状とかなり特殊な形状。コースは1周500mのオーバル
でレースは基本的に6周で終わります。スタート時はハンデ(選手のランクにより決定)によってスタートラインが違います。
Youtubeで数レースを見てみましたが、これがかなり面白い。オートレース界のスーパースターである森且行選手の復帰戦
では見事なパッシングで会場は歓声が上がりました。MFJ競技から転向しているライダーも多いので、いつの日か福岡県の
飯塚オートレース場で観戦してみたいですね。
編集長とりまる



Wi-Fi完備 240台接続OK

スペシャルな教習車
ローダウン教習車を導入

NC750L 今までのCB750よりも～
軽い 乗りやすい 低い

通常の教習車NC750Lのシート高770mmに対して
ローダウン教習車は**720mm!**



始めました

鹿屋寿自動車学校のfacebook出来ました!



来校されるお客様に安心してご利用
いただけますよう、気を緩める事なく
取り組んでまいりますのでご理解と
ご協力を宜しくお願い致します!

- マスクの着用
- 教習車並びに教室などの換気
- 席の間隔を空ける
- 教習車、送迎バス、教室、待合室等の消毒
- 体調管理

¥ 提携信販会社によるローンがお使いになれます。
※事前に審査がございます。詳細についてはお問い合わせ下さい。

送迎スクールバス
無料送迎スクールバス各方面運行中。ご利用の方は当校窓口までご連絡ください

鹿児島県公安委員会指定[技能試験免除]

寿自動車学校 TEL 0994-43-2627
鹿児島県鹿屋市札元1-13-30

詳しくは
<http://kotobuki-ds.jp/>

あなたの身近な自動車学校!

二輪車から大型トラックまで!

無料送迎スクールバスあり

JR 隼人駅から約15分

JR 国分駅から約16分

JR 加治木駅から約17分

新型コロナウイルス感染拡大防止対策を実施しております。皆様のご理解とご協力を宜しくお願い致します。

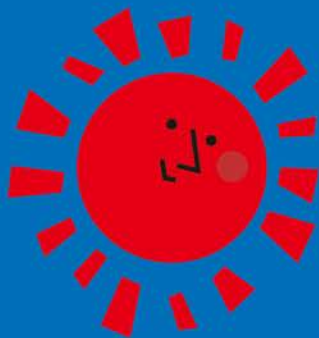

普通自動車免許 | 中型自動車免許 | 大型自動車免許 | 普通自動二輪免許 | 大型自動二輪免許 | 大型特殊自動車免許 | けん引免許

¥ 提携信販会社によるローンがお使いになれます。
※事前に審査がございます。詳細についてはお問い合わせ下さい。

送迎スクールバス
無料送迎スクールバス各方面運行中。
ご利用の方は当校窓口までご連絡ください

kuko driving school TEL 0995-42-8583

鹿児島県公安委員会指定
[技能試験免除]

空港自動車学校

〒899-5116
鹿児島県霧島市隼人町内2352-1

<http://kuko-ds.jp/>

空港自動車学校 検索



お問い合わせ・お申し込みは



レーシングバトラックス直系
80's スーパーバイクレースで“勝つため”のタイヤ

BATTLAX CLASSIC RACING CR11



株式会社ブリヂストン

【お客様相談室】フリーダイヤル0120-39-2936

受付時間：月～金（祝祭日は除く）9:00～17:00

www.bridgestone.co.jp/products/tire/mc



BRIDGESTONE
Solutions for your journey